TV-033 Kìa Người Đau Khổ Kêu Lên Chúa

Thanh Lâm

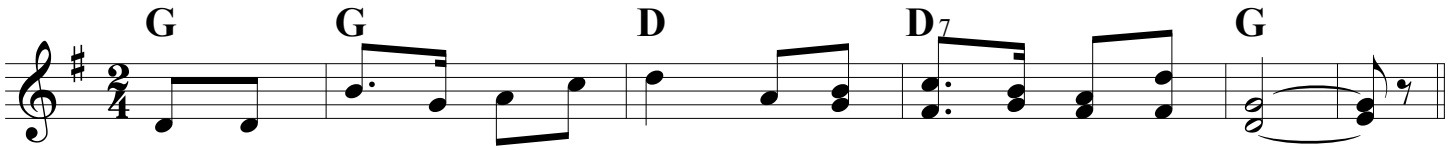

Kìa người đau khổ kêu lên Chúa, và Chúa đã nghe lời khấn cầu.

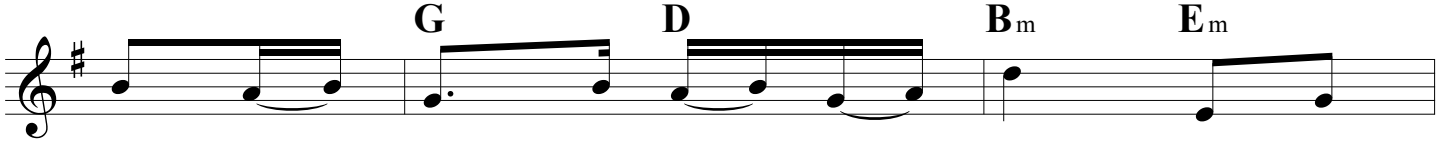

Tõi chúc tụng Chúa trong mọi lúc, miệng tôi
Chúa ra mặt chống ai làm ác, tẩy trừ
Chúa đến gần gủi an phù giúp người đau

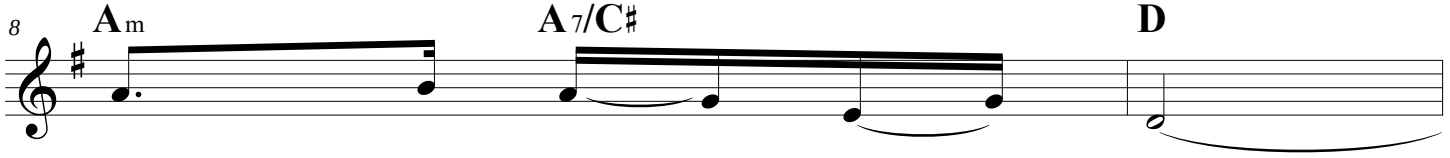

luôn hát khen ngợi Ngài.
di tích nơi dương trần.
thương, nát tan cõi lòng.

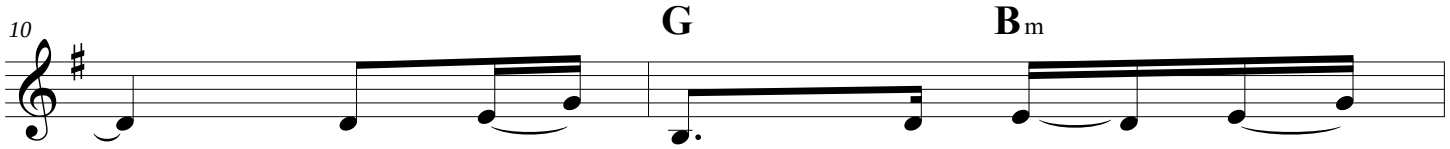

Trong Chúa hồn tôi luôn hãnh
Người chính trực lòng ngay Chúa
Ai biết tìm nương náu Chúa

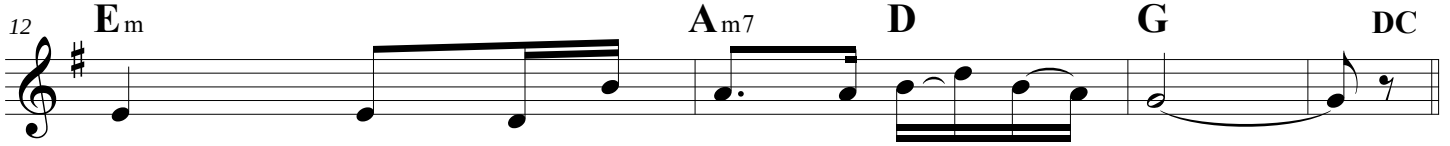

diện, bạn nghèo hãy nghe và hãy vui mừng.
thương, nghe lời khấn xin, giải thoát cứu nguy.
luôn, không còn lắng lo phải lãnh án phạt.